

Fachada
Escala 1/50

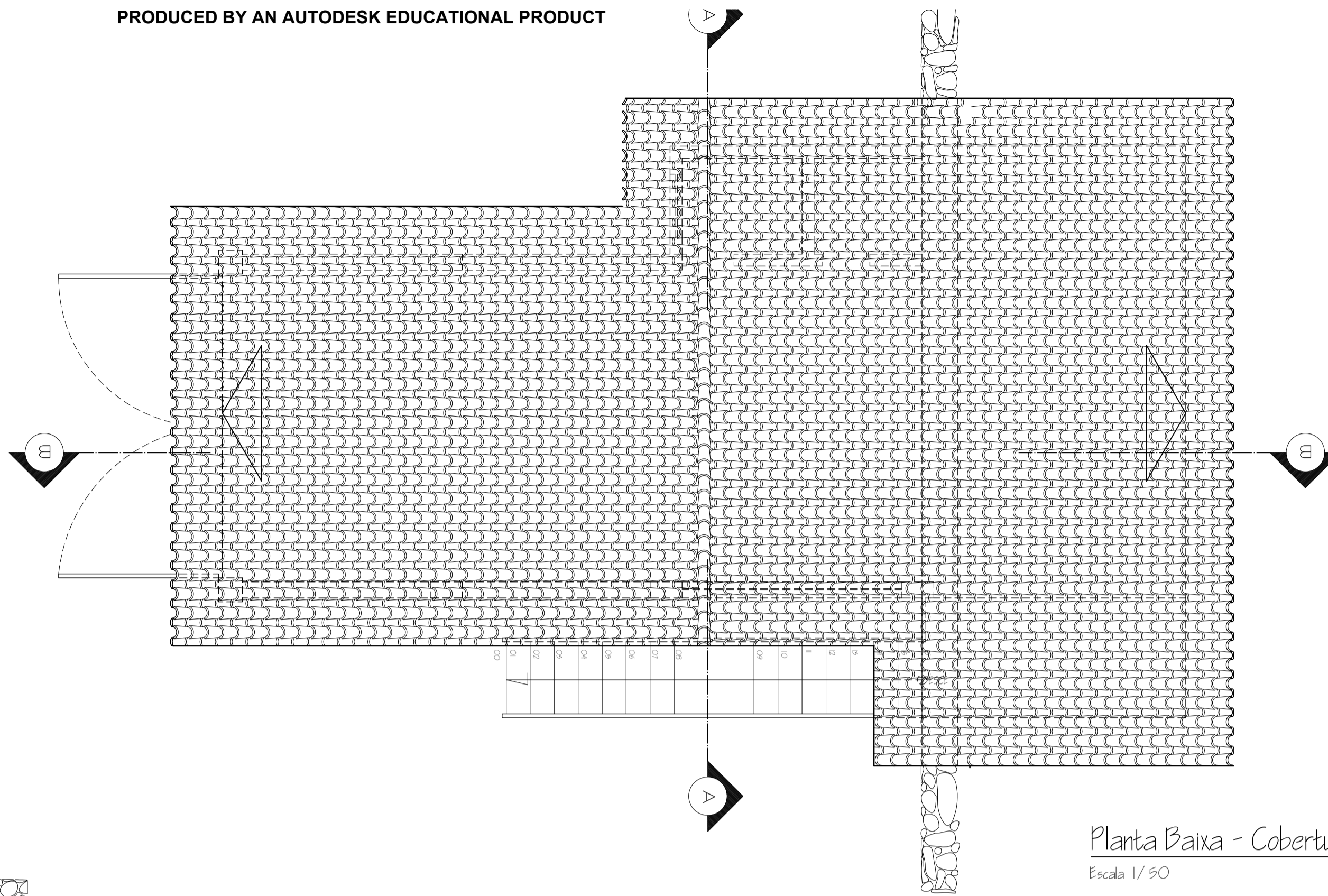

Planta Baixa - Cobertura
Escala 1/50

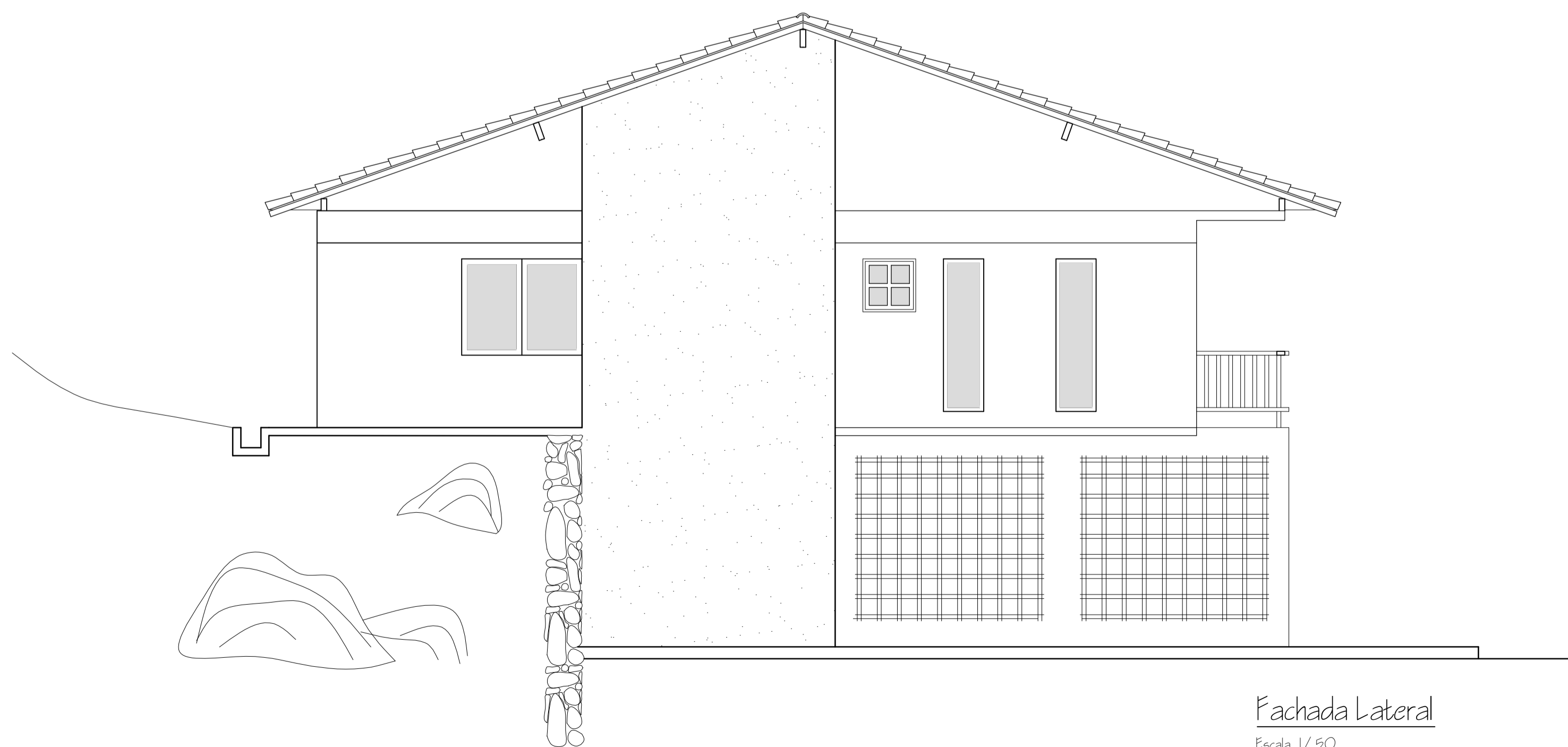

Fachada Lateral
Escala 1/50

PROJETO DE ARQUITETURA		FOLHA 04/09
MODIFICAÇÃO DE PROJETOS APROVADOS ATRAVÉS DOS PROCESSOS Nº497/1/78, Nº8095/96 E Nº11909/1999, PARA CONSTRUÇÃO DE UMA POUSADA, RESTAURANTE E CASA DE CASEIRO/APOIO NAÚTICO, SITUADA NA ENSEADA DE PALMAS, PRAIA DO POUSO, ILHA GRANDE, 3º DISTRITO DE ANGRA DOS REIS, RJ.		
PROPRIETÁRIO : GIULIANO MARIA POMPA		
QUADRO DE ÁREAS	LOCALIZAÇÃO	
VER FOLHA 01/08	VER FOLHA 01/08	
PROPRIETÁRIO _____ AUTOR DO PROJETO E RESPONSÁVEL TÉCNICO _____		
P.M.A.R.		
TÍTULO FACHADAS E COBERTURA		
DATA ABRIL DE 2010	ESCALA INDICADA	DESENHO Fábio Malvão tel: (24) 9959-3706